

# ¿Qué modelo de empleo acabará surgiendo de la crisis?

## Reflexiones para la construcción de un nuevo marco para el empleo

**Inmaculada Cebrián**

**Departamento de Economía**



Universidad  
de Alcalá

# Crisis económica y mercado de trabajo en España

1. Evolución general del nivel de empleo
2. El sentido del mercado de trabajo
3. Relación entre el PIB, el empleo y la productividad:
  - Nivel agregado y por sectores productivos
4. Situación del mercado de trabajo antes, durante y después de la crisis
  - La población activa
  - El empleo
    - Temporal
    - Indefinido
    - Tiempo Parcial
  - El desempleo
    - El desempleo de larga duración
    - La cobertura del sistema de prestaciones por desempleo
5. Reflexiones sobre modelo de mercado de trabajo que tenemos/queremos

# Crisis económica y mercado de trabajo en España

1. **Evolución general del nivel de empleo**
2. El sentido del mercado de trabajo
3. Relación entre el PIB, el empleo y la productividad:
  - Nivel agregado y por sectores productivos
4. Situación del mercado de trabajo antes, durante y después de la crisis
  - La población activa
  - El empleo
    - Temporal
    - Indefinido
    - Tiempo Parcial
  - El desempleo
    - El desempleo de larga duración
    - La cobertura del sistema de prestaciones por desempleo
5. Reflexiones sobre modelo de mercado de trabajo que tenemos/queremos

# Evolución del nivel de empleo

## Índice (valor 100 al inicio del periodo de crisis)

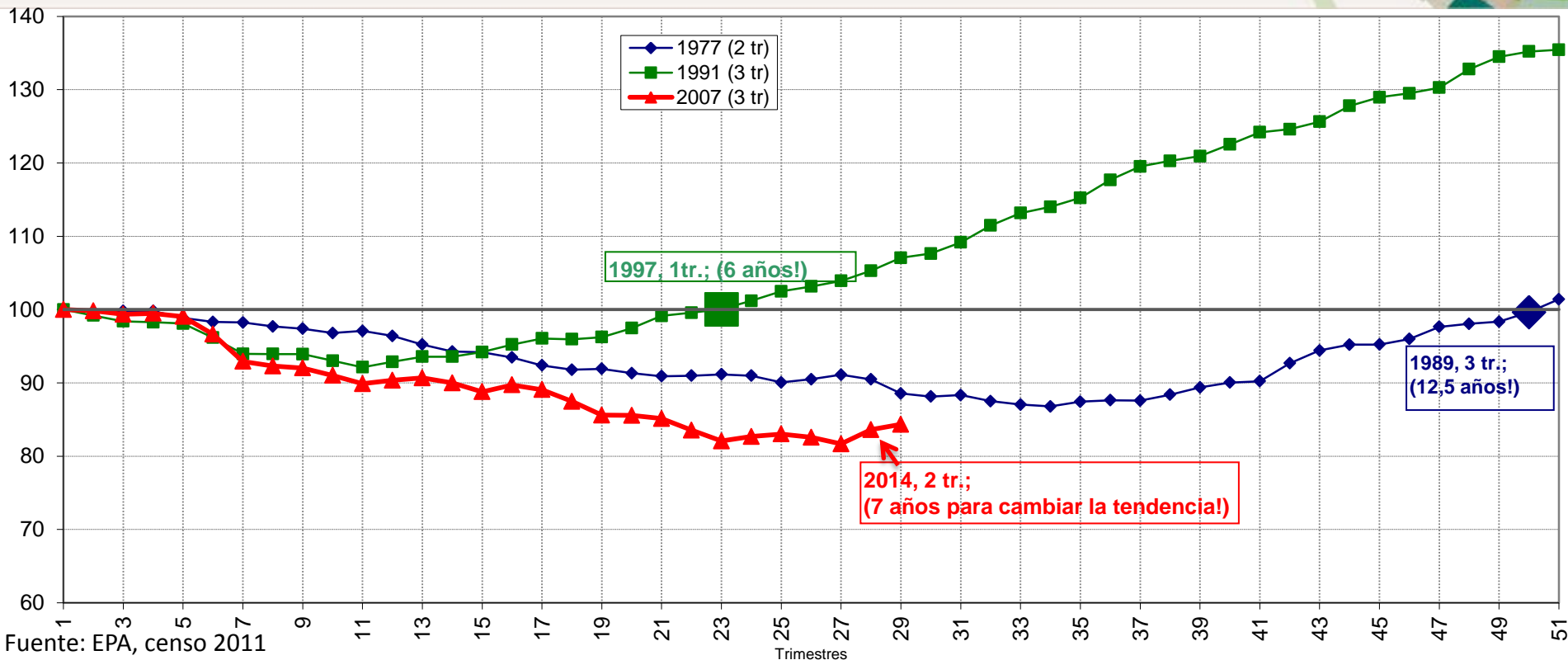

Fuente: EPA, censo 2011

# Índice de Empleo en la última crisis

## Varones y Mujeres

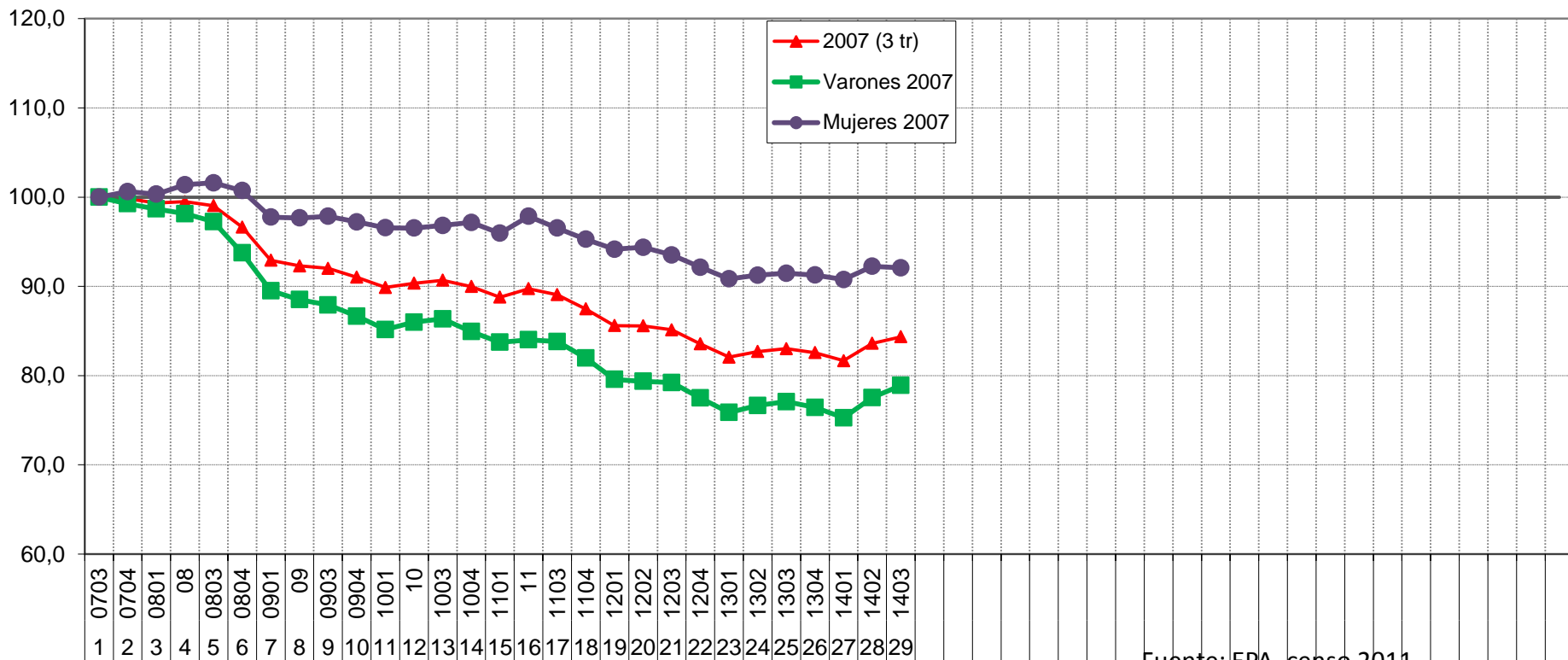

Fuente: EPA, censo 2011

# Crisis económica y mercado de trabajo en España

1. Evolución general del nivel de empleo
- 2. El sentido del mercado de trabajo**
3. Relación entre el PIB, el empleo y la productividad:
  - Nivel agregado y por sectores productivos
4. Situación del mercado de trabajo antes, durante y después de la crisis
  - La población activa
  - El empleo
    - Temporal
    - Indefinido
    - Tiempo Parcial
  - El desempleo
    - El desempleo de larga duración
    - La cobertura del sistema de prestaciones por desempleo
5. Reflexiones sobre modelo de mercado de trabajo que tenemos/queremos

# El sentido del mercado de trabajo

## ¿Hacia dónde vamos?

- ¿Cuál es el sentido del mercado de trabajo? ¿En qué se basa el modelo de mercado de trabajo que tenemos/queremos?
- ¿Cuánto tiempo nos va a llevar recuperar los niveles de empleo de partida?
- ¿A costa de qué?
  - Cantidad de empleo
  - Calidad de empleo
  - Desigualdades (ingresos, género,...)

# Modelo de mercado de trabajo

- ¿Qué es el mercado de trabajo?
  - ¿En qué se parece, pero sobre todo, en qué se diferencia de los demás mercados?
    - Demanda y oferta de trabajo
    - Mercancía intercambiada: la fuerza de trabajo
    - Precio: salario
- Cualquier reducción del salario, afecta al coste laboral, y si no va acompañado de una variación paralela de la productividad del trabajador, los costes laborales disminuyen y se puede generar un crecimiento del empleo.
- **Pero**, además, el descenso del salario da lugar a una reducción de los ingresos de los trabajadores → la DA se reduce → origina una reducción del nivel de empleo:
  - menos necesidad de producir, menos demanda de trabajo, menos empleo



# Modelo de mercado de trabajo

- Además, lo que se intercambia en el mercado de trabajo es la capacidad para trabajar
- Sin embargo, se demanda porque esa capacidad se necesita para poder obtener el trabajo efectivamente realizado, es decir, el producto final obtenido con el trabajo.

## ¿De qué depende la creación de empleo?

- Luego, para que haya empleo tiene que haber producción:
    - **La demanda de empleo es una demanda derivada**
      - El empleo es subsidiario del crecimiento económico
- ↓
- **Productividad = Producción / Empleo**
  - **Empleo = Producción / Productividad**

# Crisis económica y mercado de trabajo en España

1. Evolución general del nivel de empleo
2. El sentido del mercado de trabajo
3. **Relación entre el PIB, el empleo y la productividad:**
  - Nivel agregado y por sectores productivos
4. Situación del mercado de trabajo antes, durante y después de la crisis
  - La población activa
  - El empleo
    - Temporal
    - Indefinido
    - Tiempo Parcial
  - El desempleo
    - El desempleo de larga duración
    - La cobertura del sistema de prestaciones por desempleo
5. Reflexiones sobre modelo de mercado de trabajo que tenemos/queremos



# Evolución del PIB, el empleo y la productividad, 1978-2013

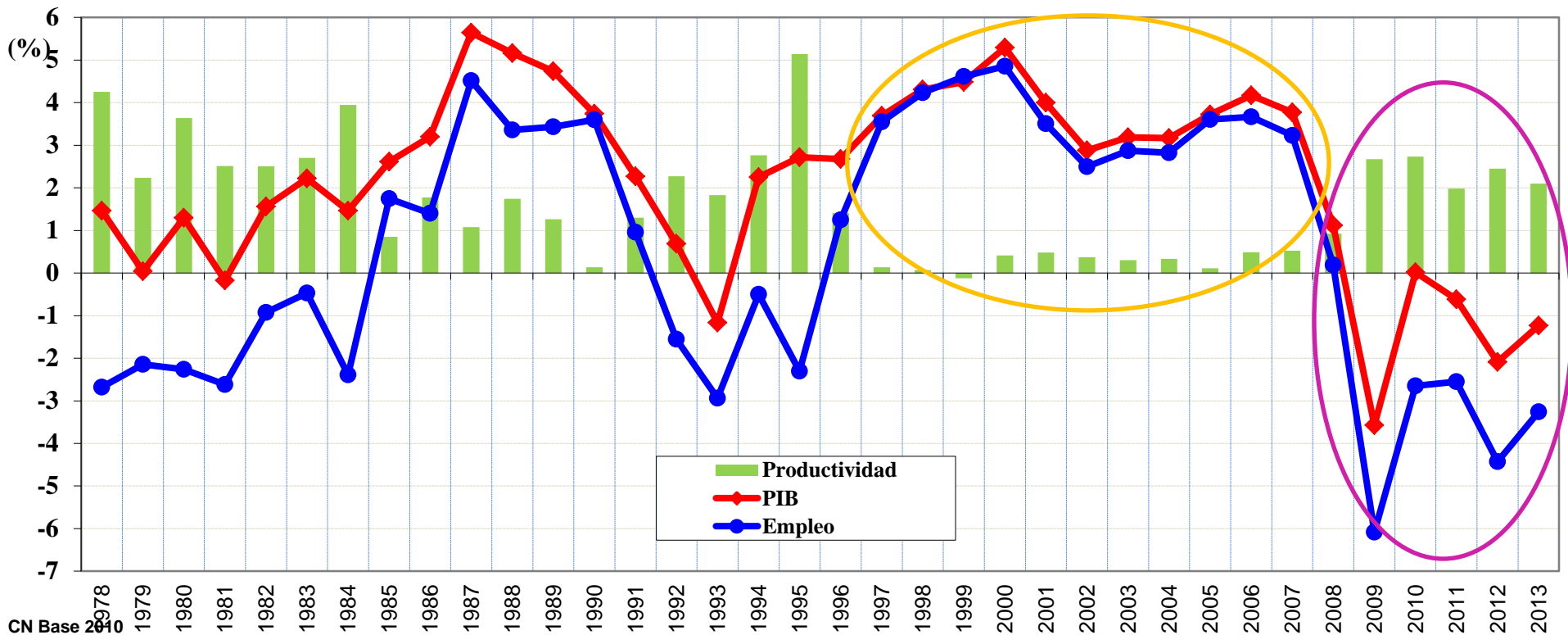

CN Base 2010

## 4 sectores de actividad (CN 2000-2013)

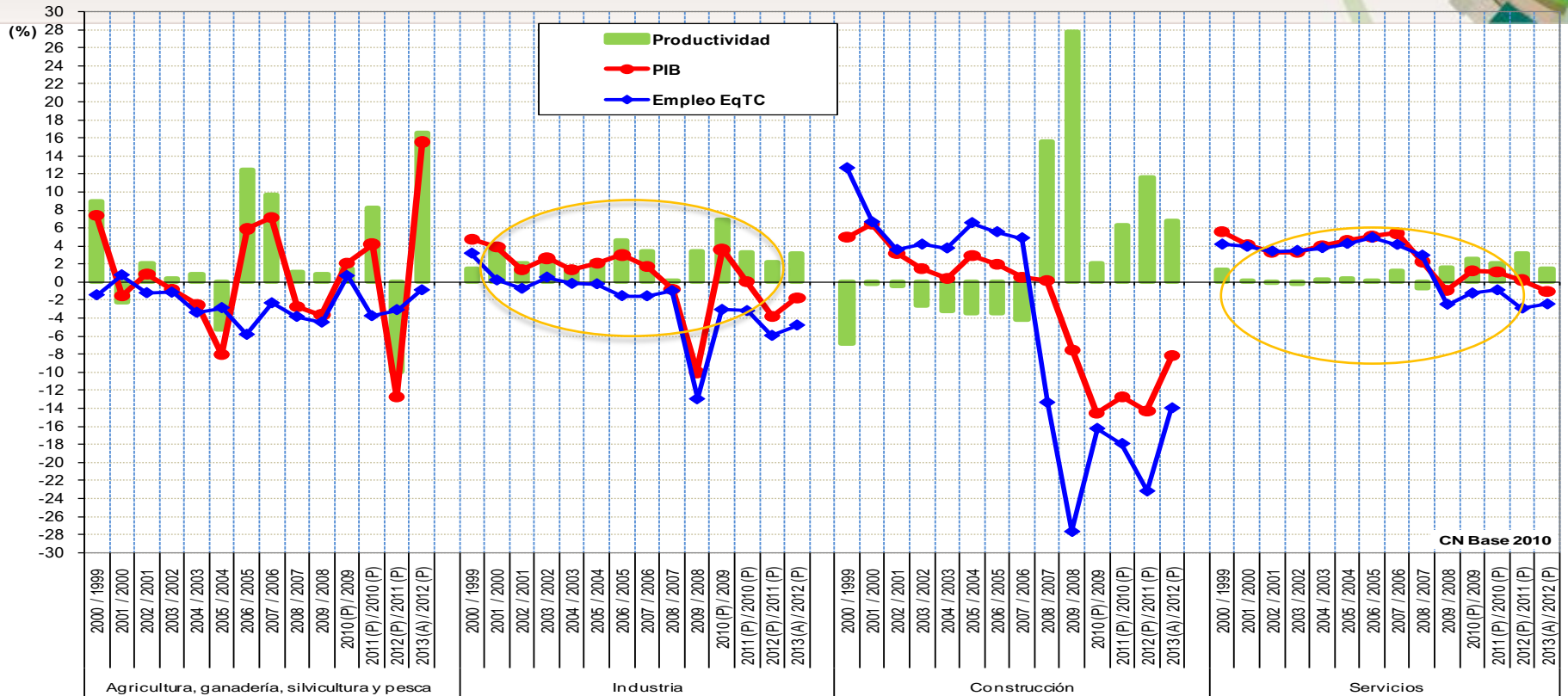

# Crisis económica y mercado de trabajo en España

1. Evolución general del nivel de empleo
2. El sentido del mercado de trabajo
3. Relación entre el PIB, el empleo y la productividad:
  - Nivel agregado y por sectores productivos
4. **Situación del mercado de trabajo antes, durante y después de la crisis**
  - **La población activa**
  - El empleo
    - Temporal
    - Indefinido
    - Tiempo Parcial
  - El desempleo
    - El desempleo de larga duración
    - La cobertura del sistema de prestaciones por desempleo
5. Reflexiones sobre modelo de mercado de trabajo que tenemos/queremos

# Evolución de la población del mercado de trabajo

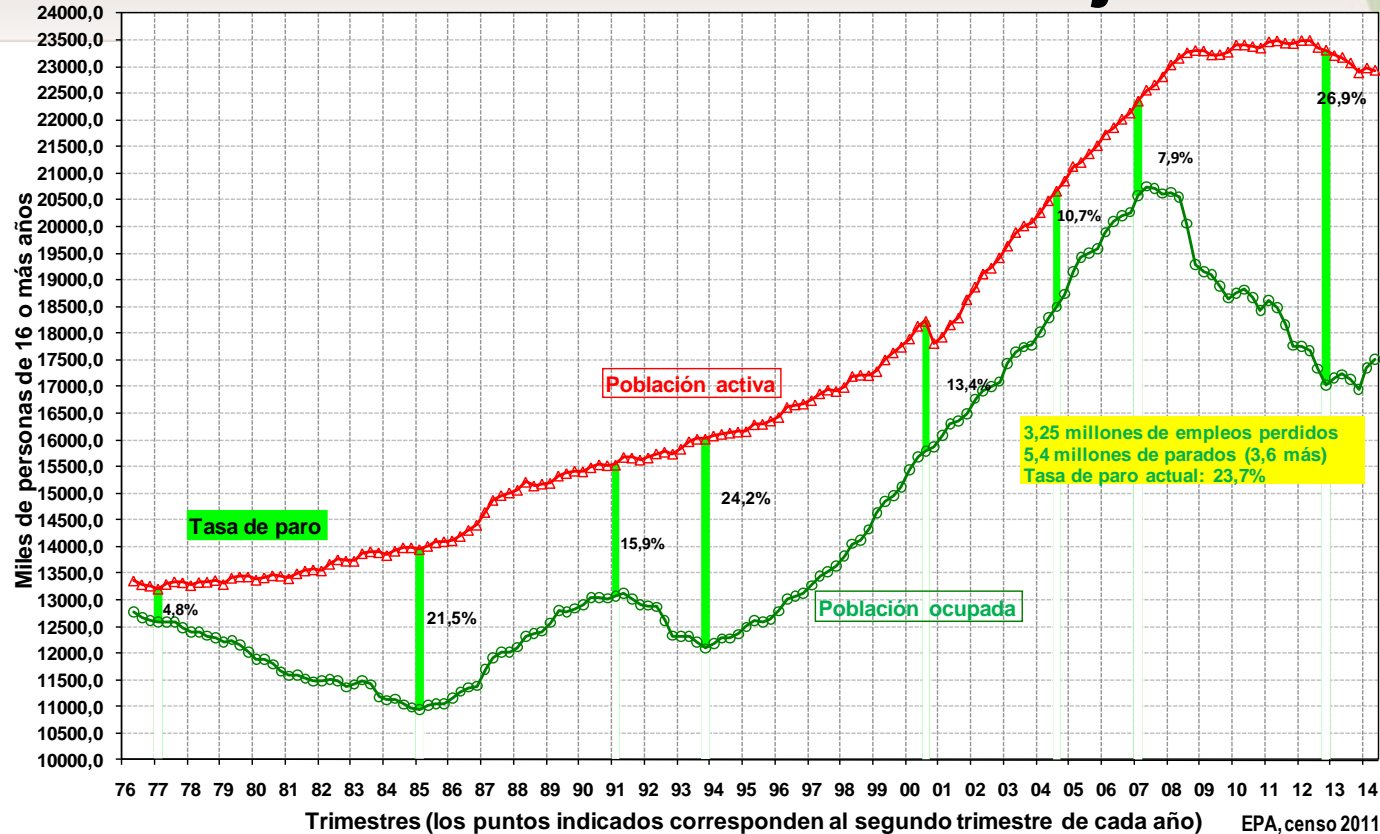

# Evolución de la población perteneciente al mercado de trabajo

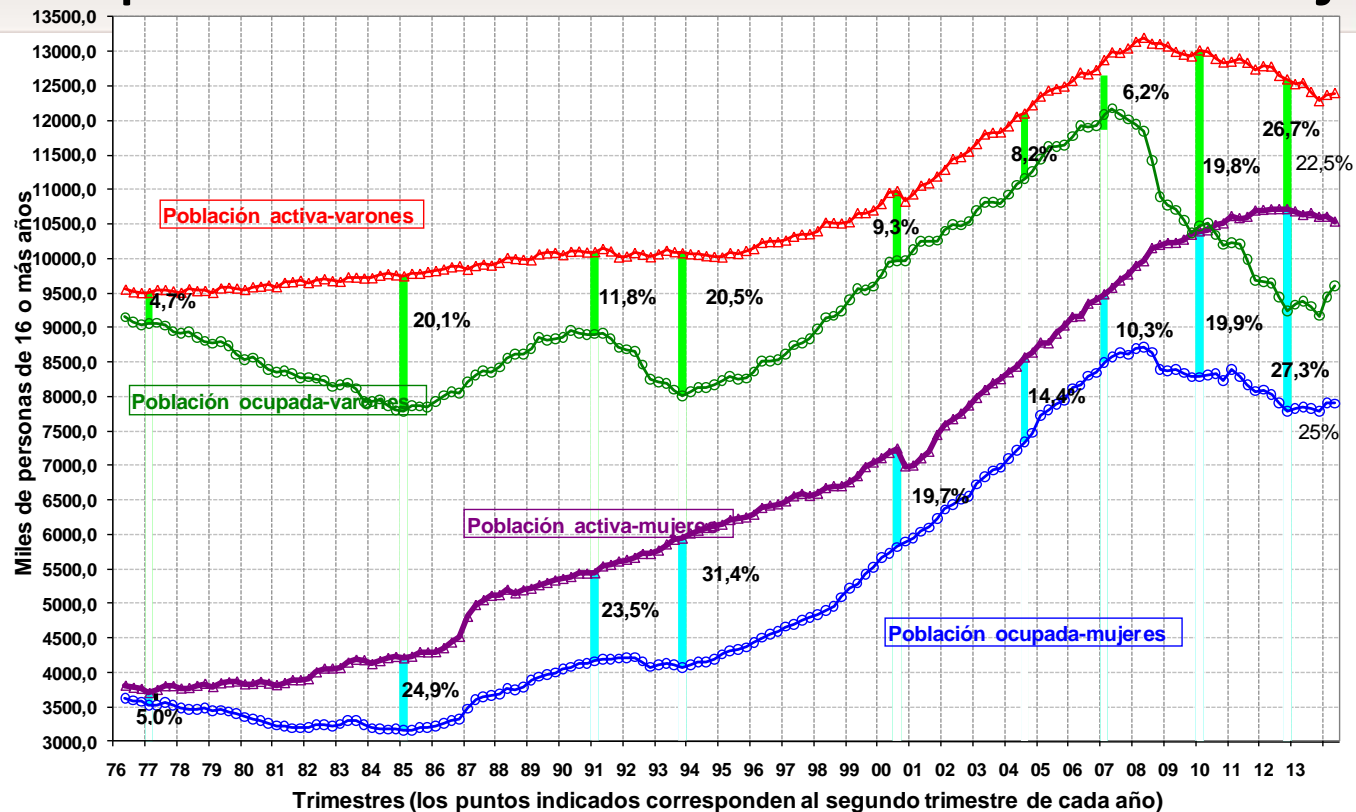

V: -2,5 ocup; +1,99 parad  
 M: -0,7 ocup; +1,64 parad



# Indicadores básicos del mercado de trabajo



	Tasa de actividad			Tasa de empleo			Tasa de paro		
	Ambos	Hombres	Mujeres	Ambos	Hombres	Mujeres	Ambos	Hombres	Mujeres
2007 (3tr)	59,5	69,7	49,9	54,7	65,4	44,5	8,0	6,2	10,4
2014 (3tr)	59,5	<b>66,0</b>	53,3	<b>45,4</b>	<b>51,1</b>	<b>40,0</b>	23,7	22,5	25,0

# Crisis económica y mercado de trabajo en España

1. Evolución general del nivel de empleo
2. El sentido del mercado de trabajo
3. Relación entre el PIB, el empleo y la productividad:
  - Nivel agregado y por sectores productivos
4. **Situación del mercado de trabajo antes, durante y después de la crisis**
  - La población activa
  - **El empleo**
    - Temporal
    - Indefinido
    - Tiempo Parcial
  - El desempleo
    - El desempleo de larga duración
    - La cobertura del sistema de prestaciones por desempleo
5. Reflexiones sobre modelo de mercado de trabajo que tenemos/queremos

# Algunos resultados tras la crisis

- **Tasa de salarización:** descenso del peso de la población asalariada, aumento del peso de los trabajadores autónomos independientes.
- **Mayor caída** de empleo **asalariado público** que privado
- **Tasa de temporalidad:** aumentó en la expansión, se redujo durante la crisis, aumenta en la salida de la crisis, tanto en sector privado, como en el público
- **Tasa de parcialidad y voluntariedad:** aumento del TP, con aumento de la involuntariedad.

# Evolución asalariados y trabajadores independientes

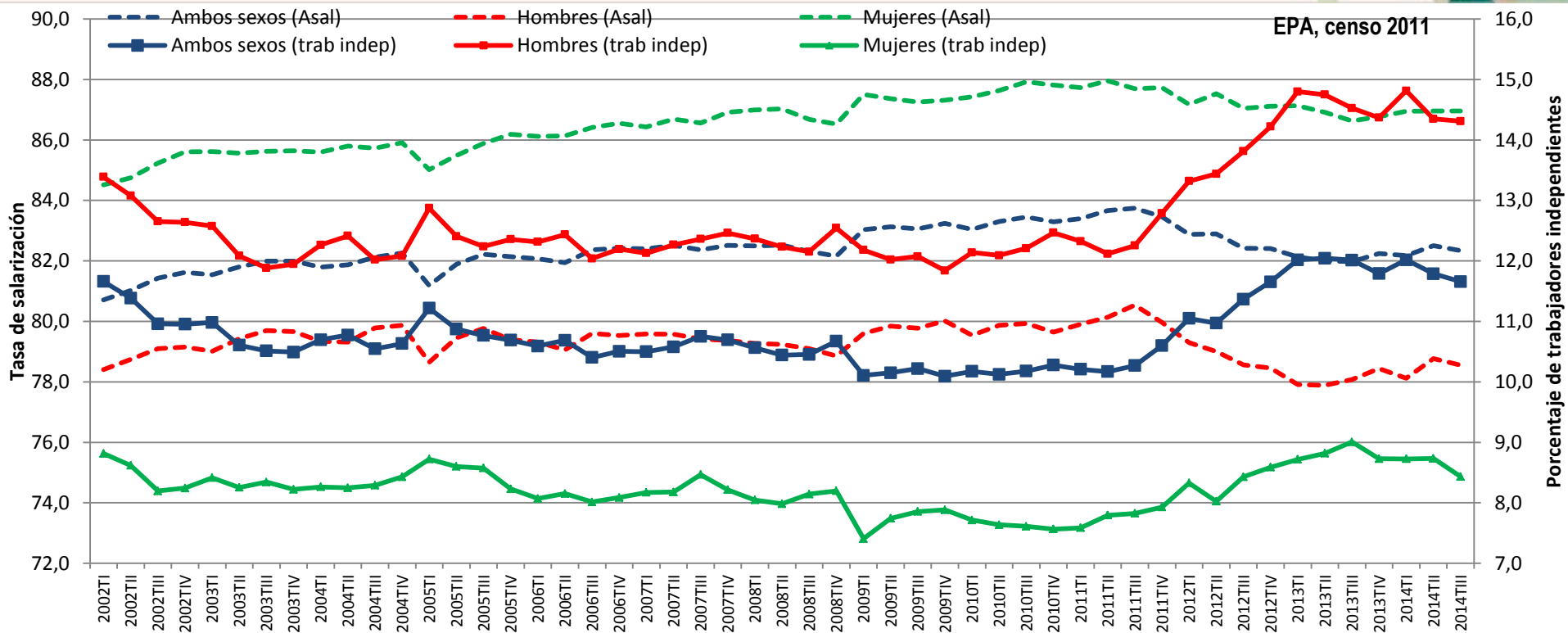

# Tasas de temporalidad y parcialidad

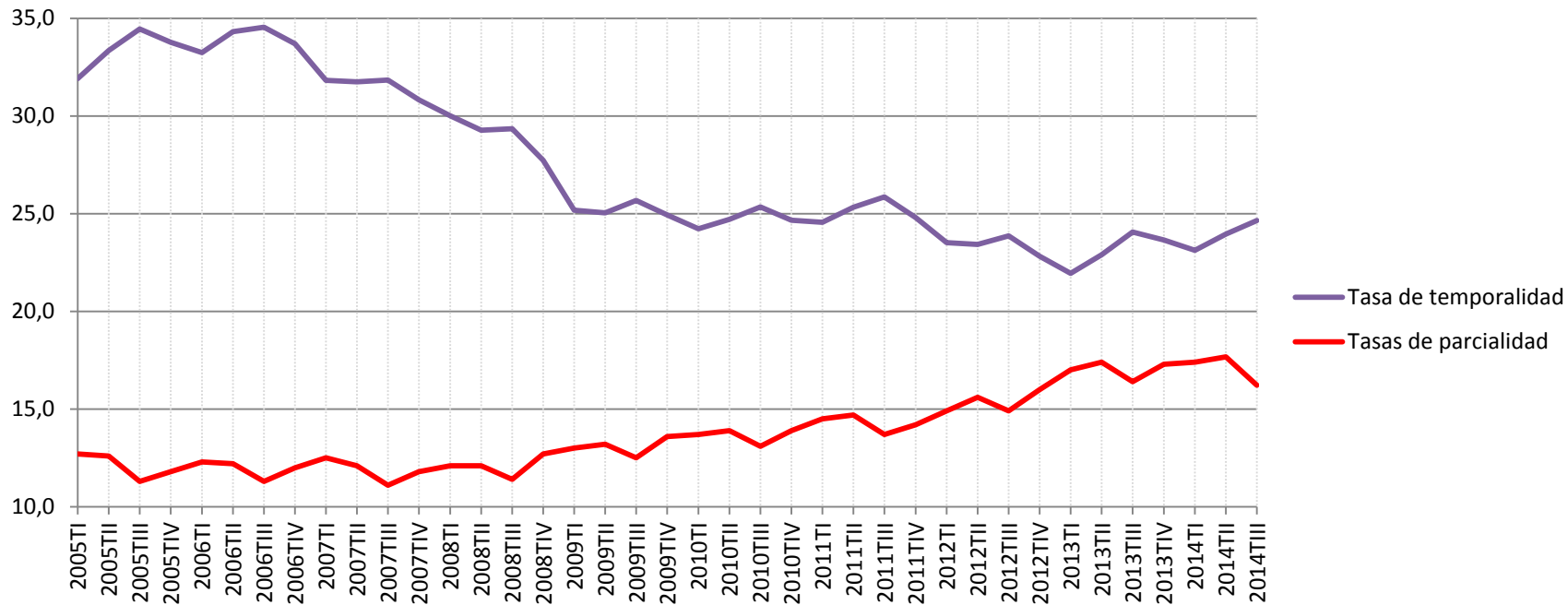

EPA, censo 2011



# Evolución de la tasa de temporalidad

EPA, censo 2011

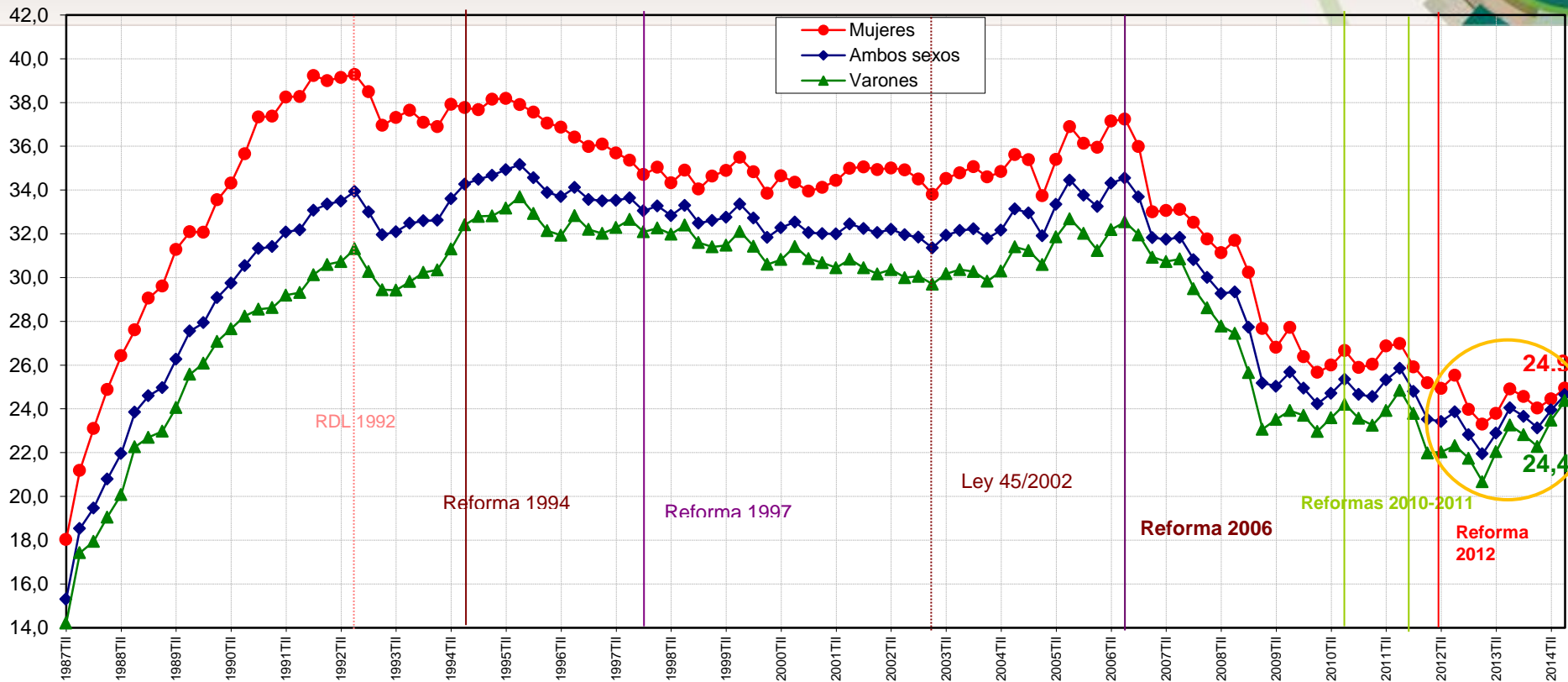

# Distribución de los contratos registrados por hombres y mujeres

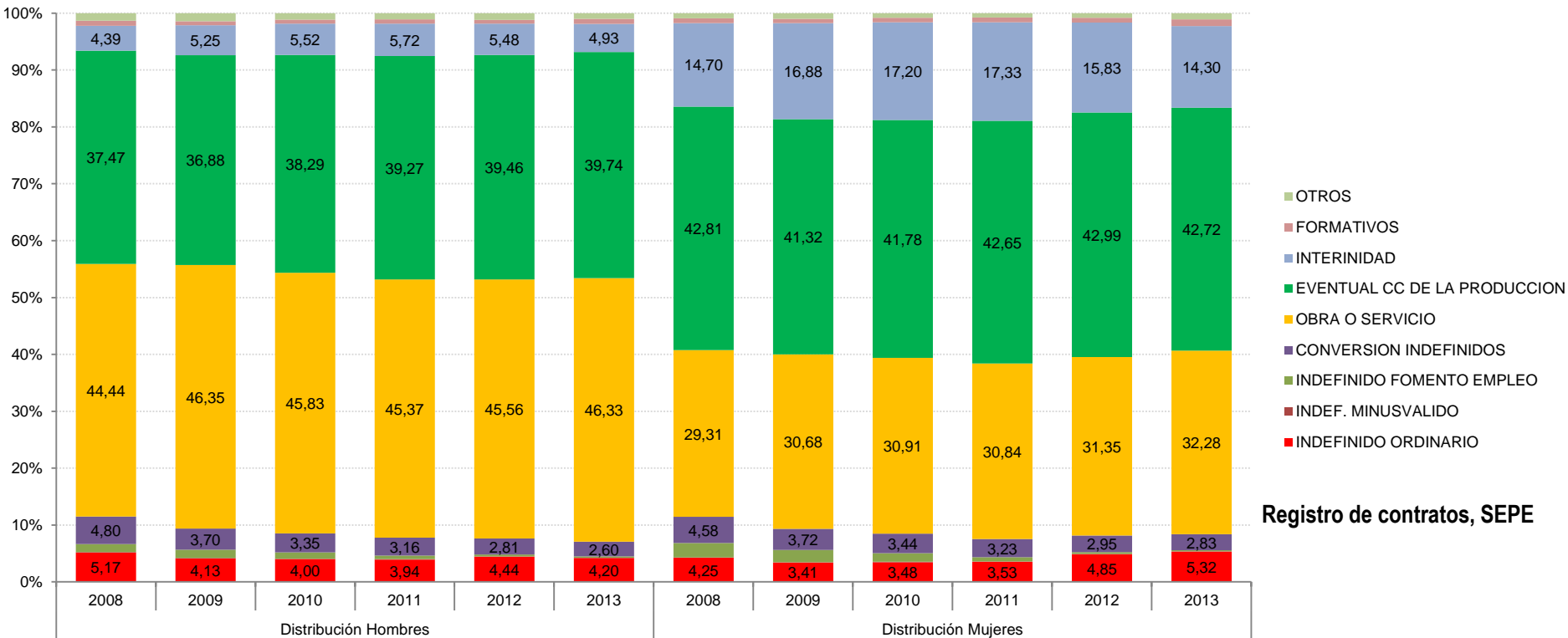

# Número de contratos firmados por tamaño de empresa según modalidad

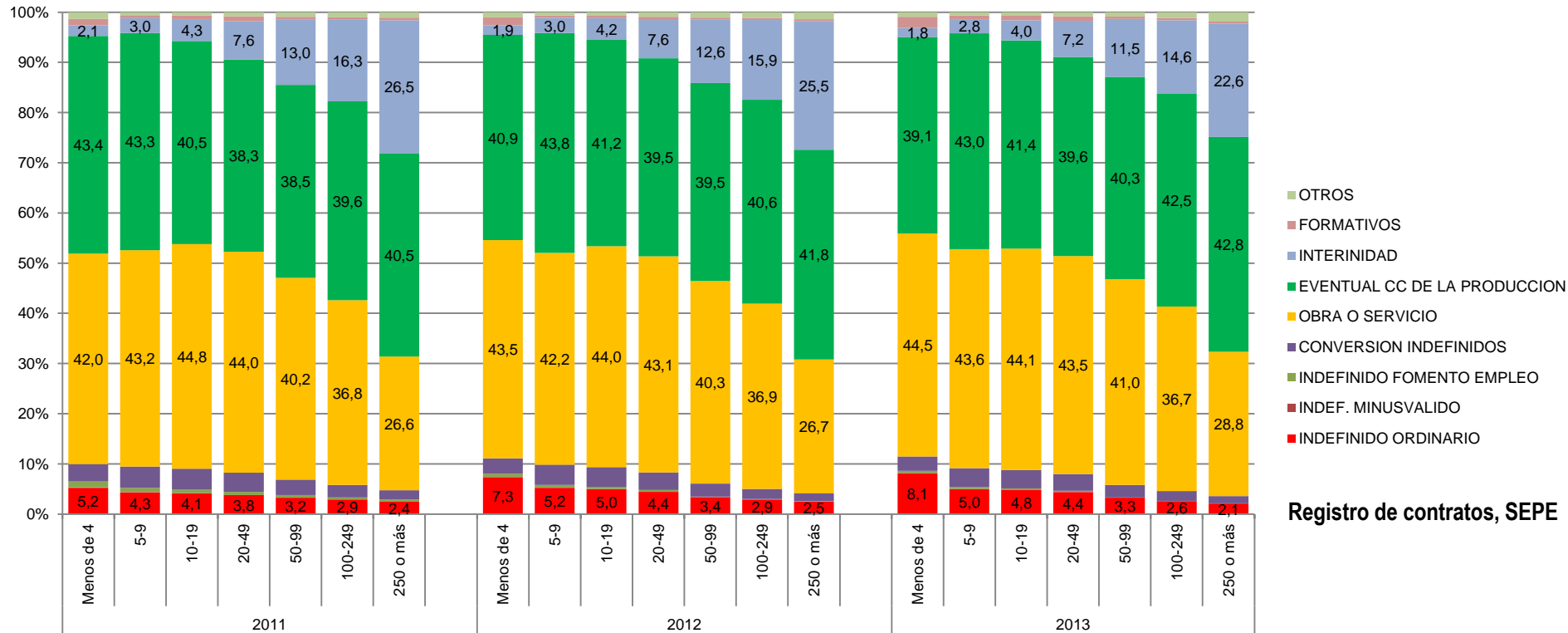



# Análisis de Supervivencia Contratos indefinidos TC

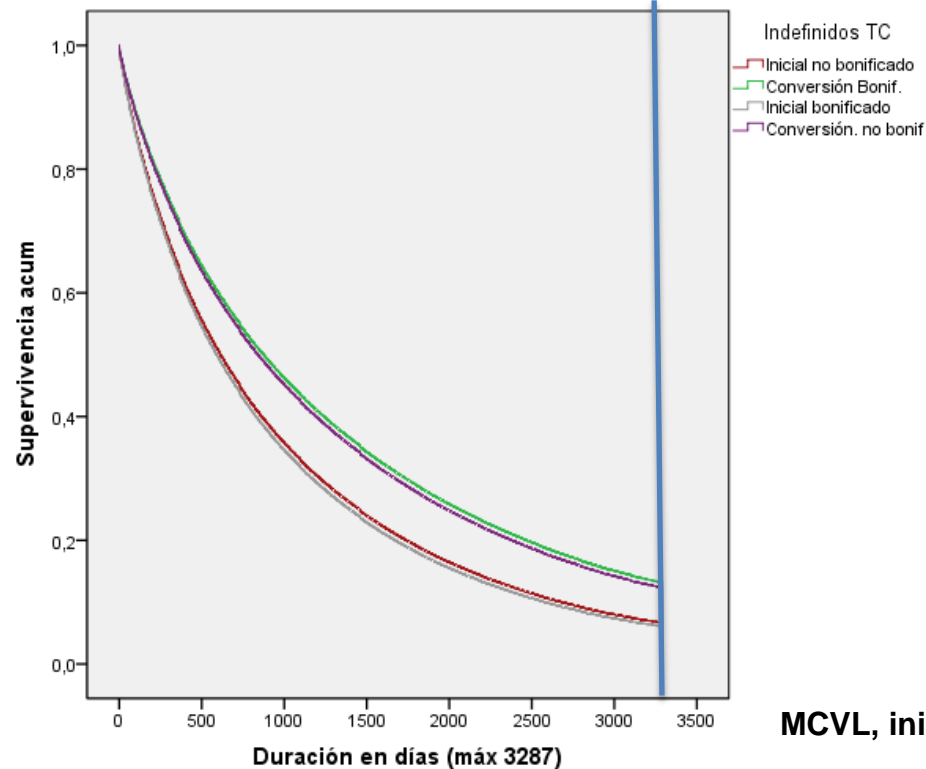

MCVL, iniciados 2005-2013

# Análisis de supervivencia según el tamaño del establecimiento

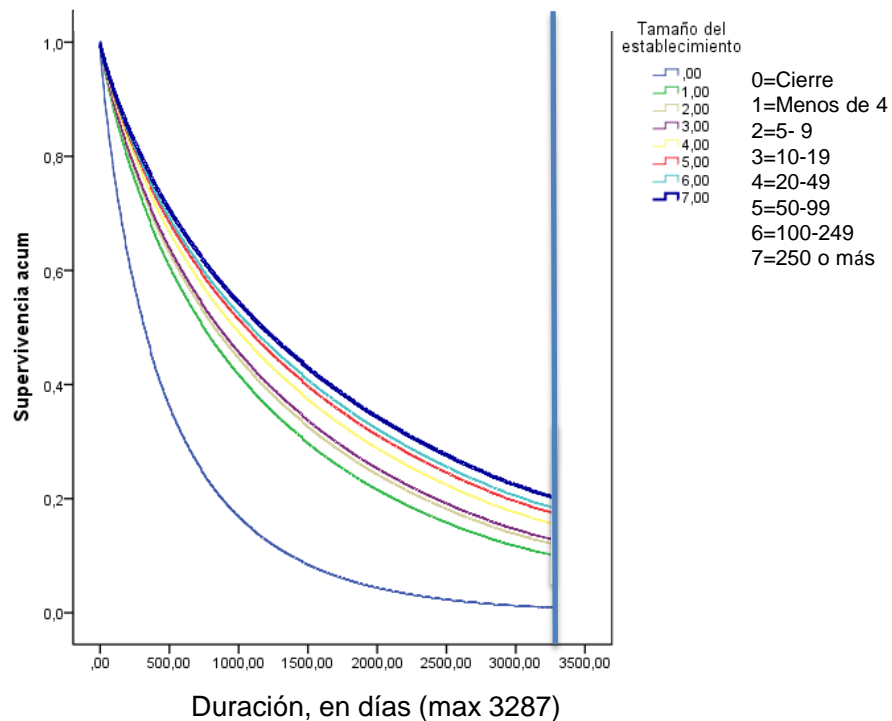

# Evolución de la tasa de TP y motivo “no encontrar empleo a TC”

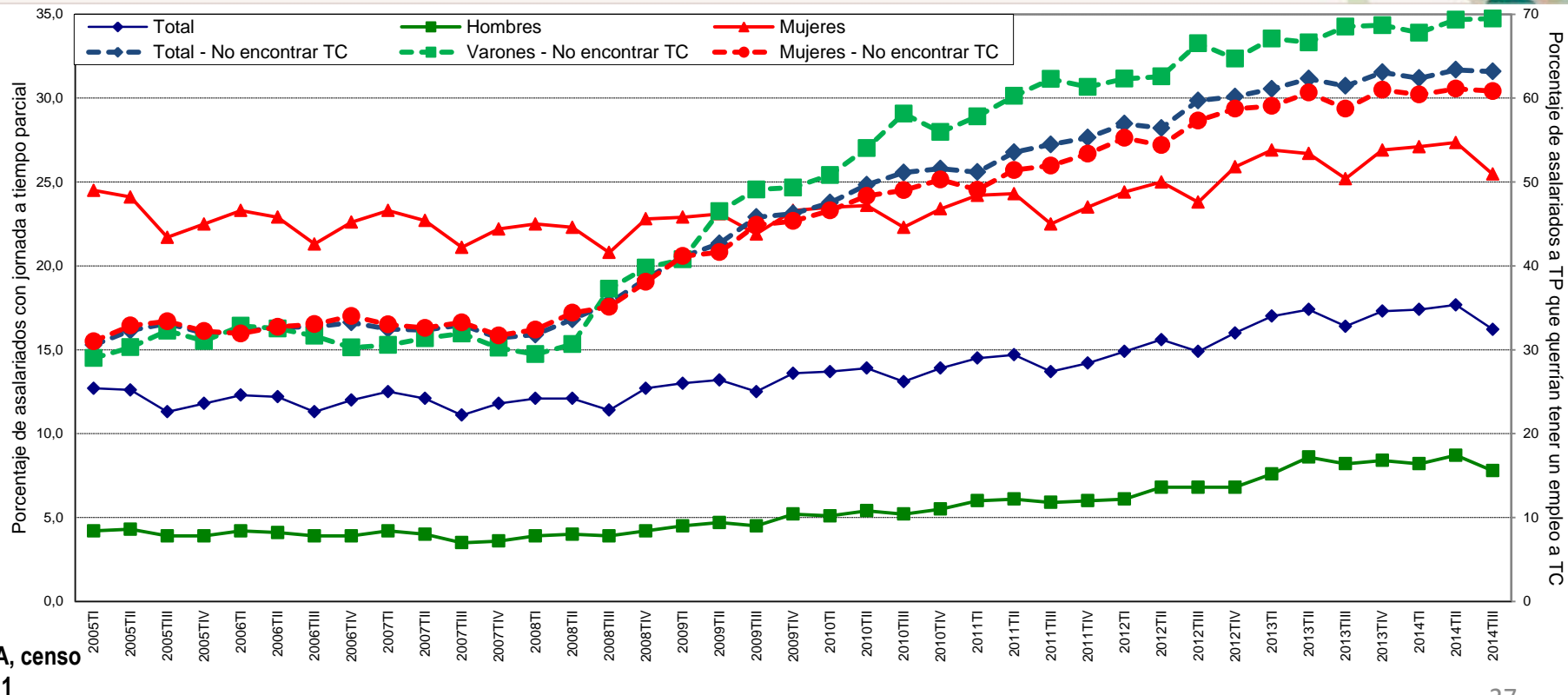

# Crisis económica y mercado de trabajo en España

1. Evolución general del nivel de empleo
2. El sentido del mercado de trabajo
3. Relación entre el PIB, el empleo y la productividad:
  - Nivel agregado y por sectores productivos
4. **Situación del mercado de trabajo antes, durante y después de la crisis**
  - La población activa
  - El empleo
    - Temporal
    - Indefinido
    - Tiempo Parcial
  - **El desempleo**
    - **El desempleo de larga duración**
    - **La cobertura del sistema de prestaciones por desempleo**
5. Reflexiones sobre modelo de mercado de trabajo que tenemos/queremos



# Evolución de las tasas de desempleo y de temporalidad

EPA, censo 2011

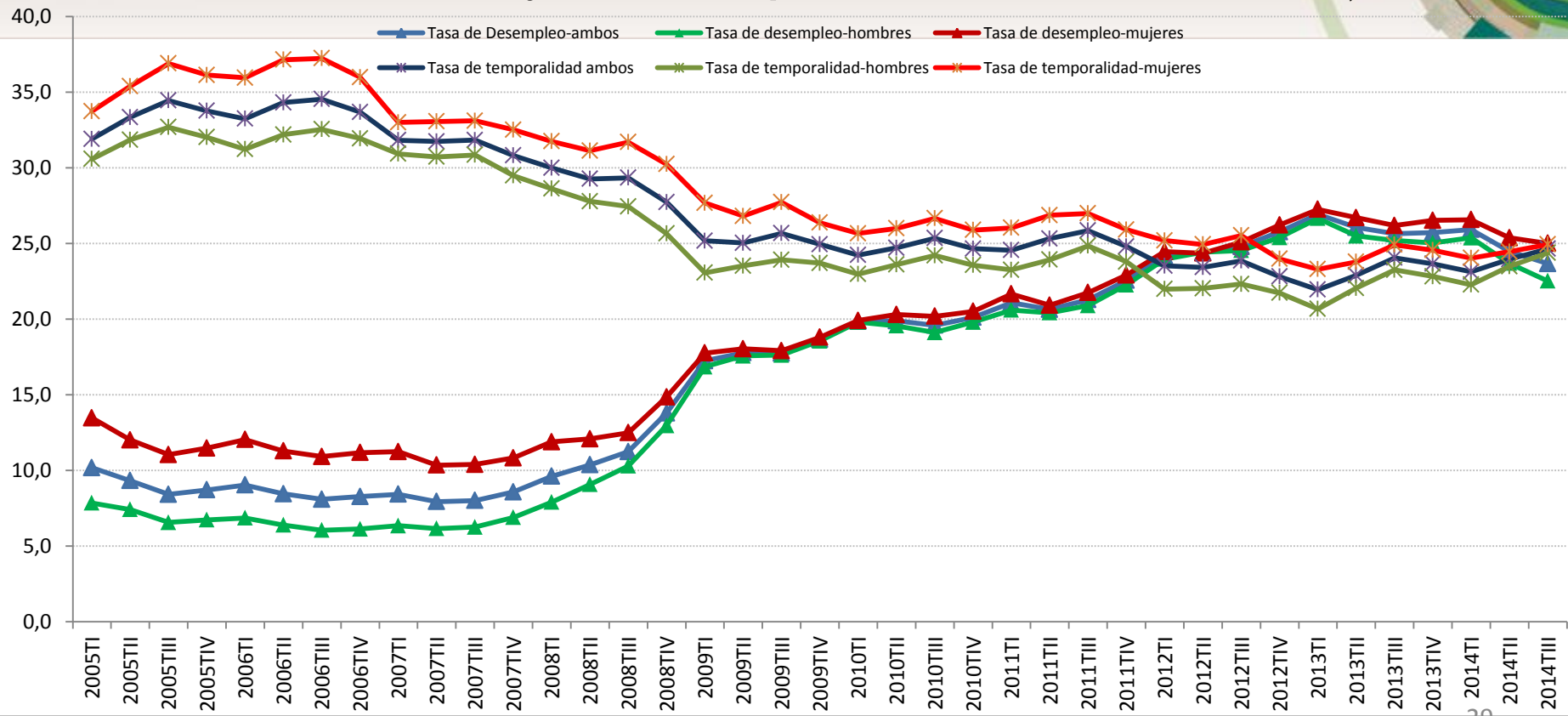

# Evolución de la tasa de desempleo, Total, Hombres y Mujeres

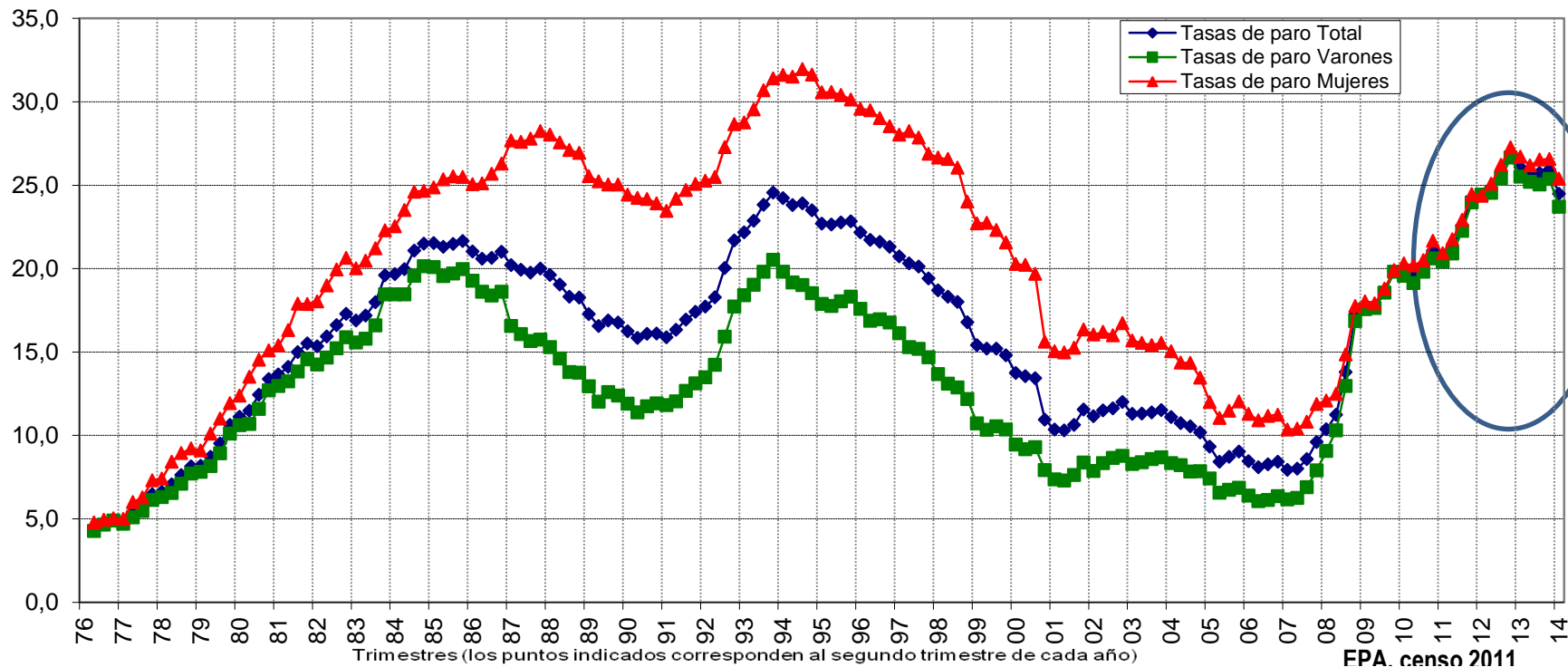



# Tasa de paro por edad

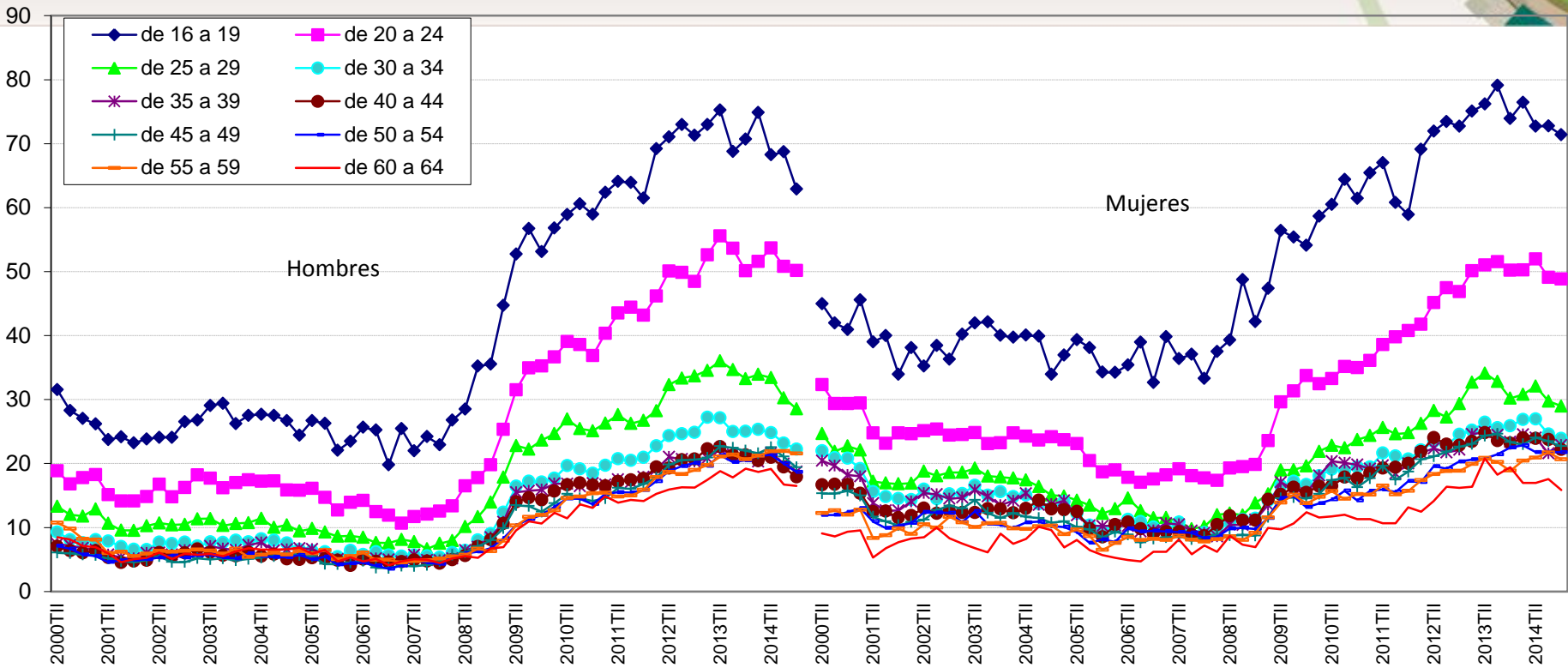

# Tasa de paro por nivel de estudios

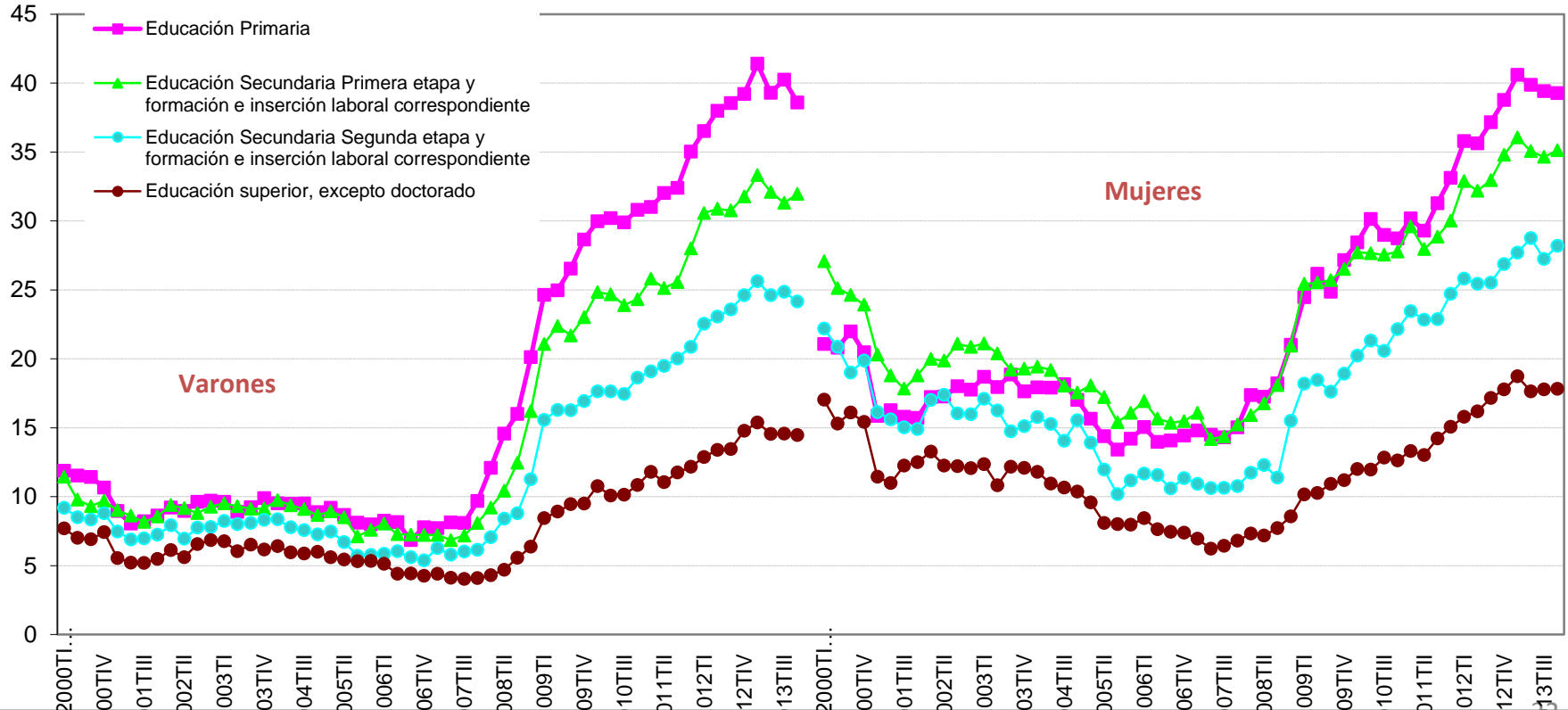



# Distribución de parados, según su edad, por nivel de formación (EPA, 2014, 3tr.)

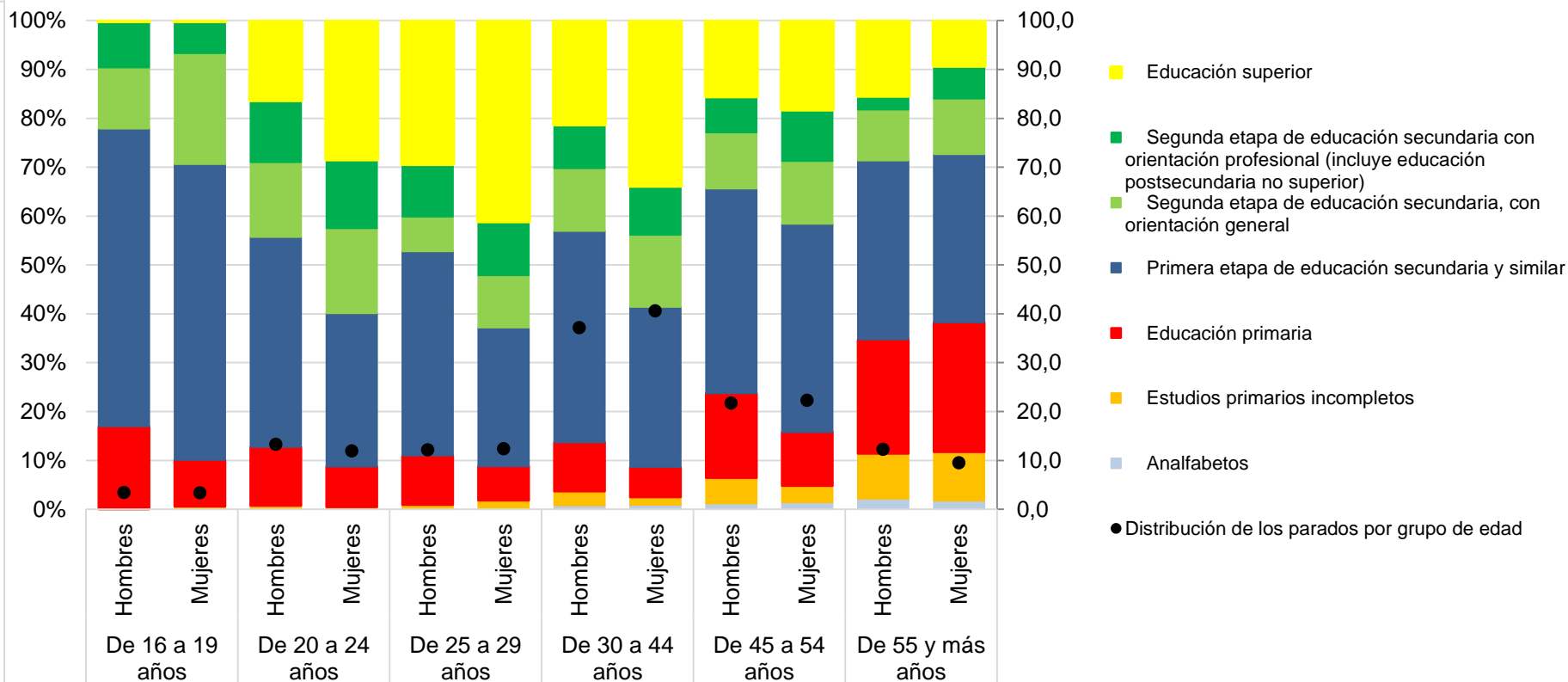



# Desempleo de larga duración (1 año o más) y proporción de PLD con 2 años o más

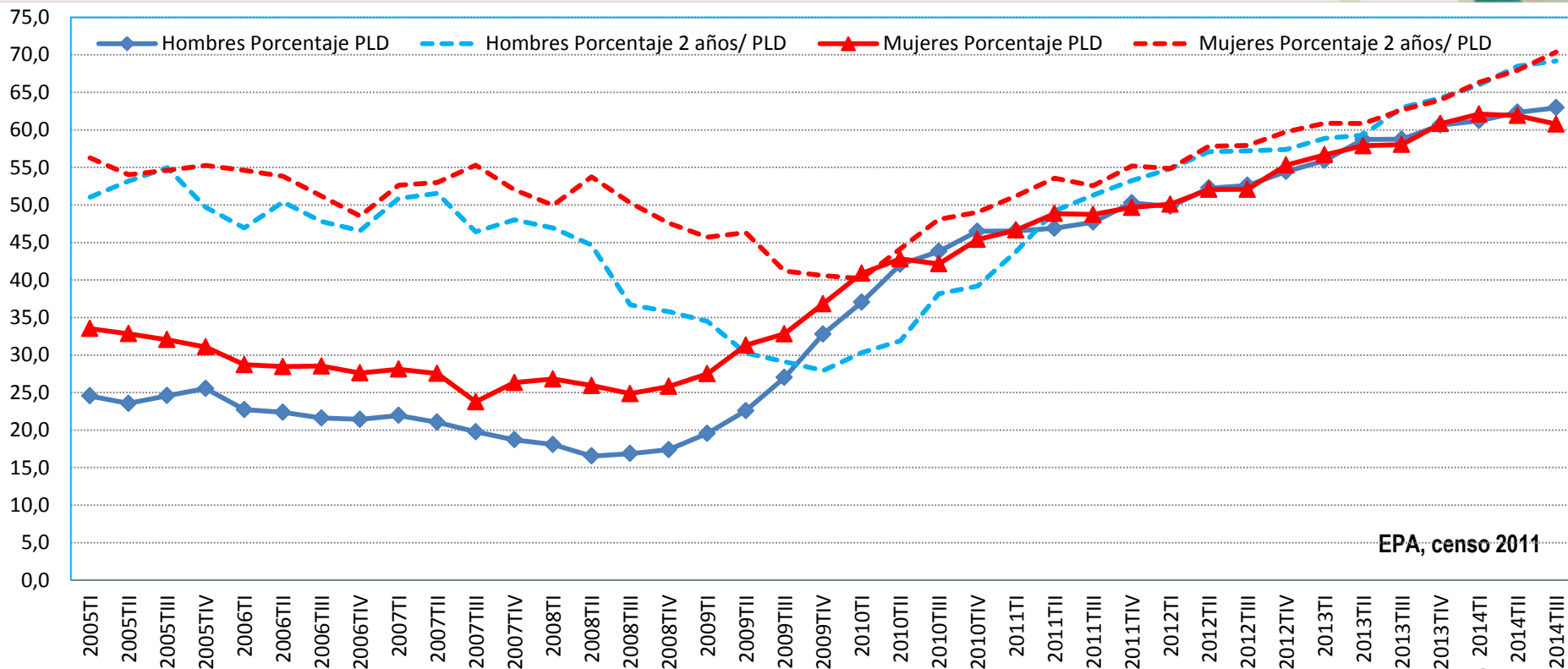

# Tasa de cobertura del SPD

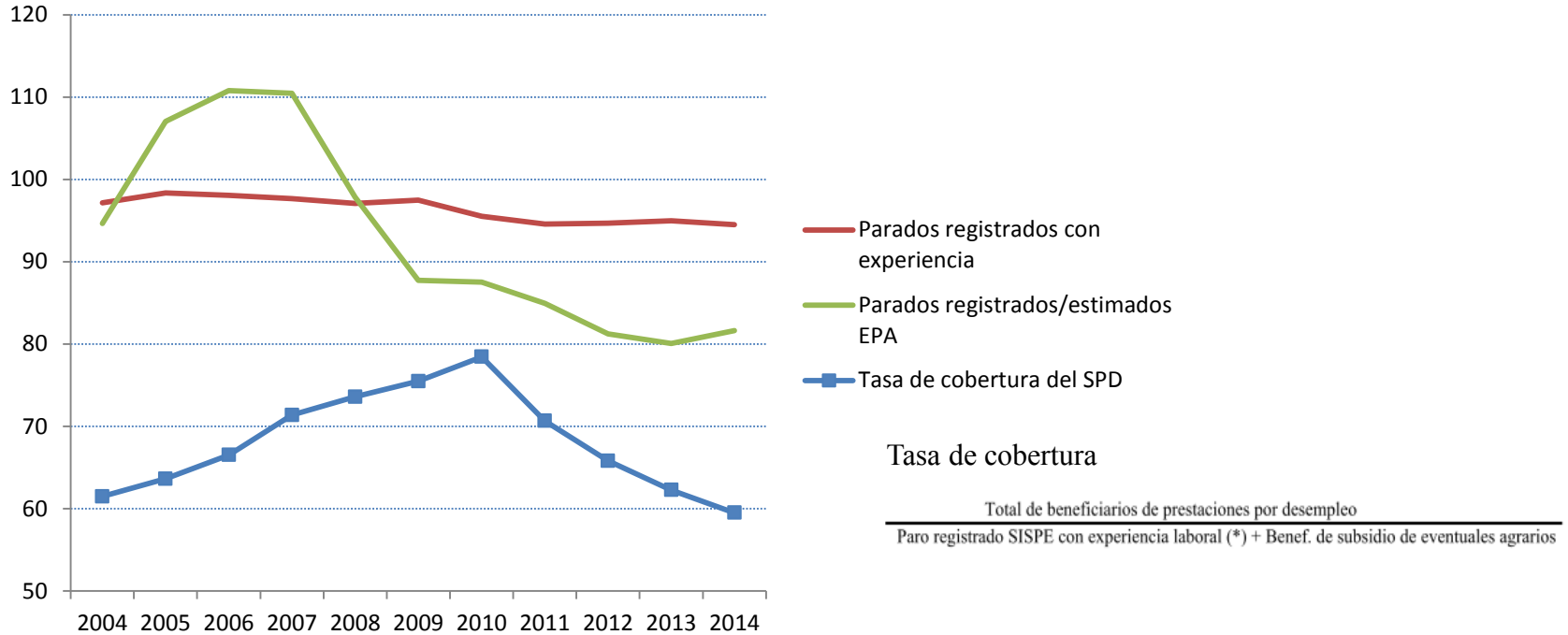

# Crisis económica y mercado de trabajo en España

1. Evolución general del nivel de empleo
2. El sentido del mercado de trabajo
3. Relación entre el PIB, el empleo y la productividad:
  - Nivel agregado y por sectores productivos
4. Situación del mercado de trabajo antes, durante y después de la crisis
  - La población activa
  - El empleo
    - Temporal
    - Indefinido
    - Tiempo Parcial
  - El desempleo
    - El desempleo de larga duración
    - La cobertura del sistema de prestaciones por desempleo
5. **Reflexiones sobre modelo de mercado de trabajo que tenemos/queremos**

